EMMECI®
motori e componenti s.r.l.

EMMECI 20 motori e componenti s.r.l.

— SPECIALISTA RICAMBI ORIGINALI —

TRUCK & BUS

IVECO - MAN - MERCEDES - RENAULT - VOLVO - SCANIA

MATERIALE ELETTRICO
ATTREZZATURE
TRASMISSIONI
CUSCINETTI
SCARICO
COMPLESSIVI
MOLLE AD ARIA
TIRANTERIA STERZO

FILTRI
DISCHI FRENO
TAMBURI E MOZZI
MANICOTTI

CAMBI E PARTI SCIOLTE
AUTODIAGNOSI
IDROPULITRICI
CEPPI FRENO
PASTICCHE
UTENSILERIA
MICROVETTURE
IDROPNEUMATICA

ZF Centro Ricambi Autorizzato

Emmeci Motori e Componenti S.r.l.

Via E.Torricelli, 6/8 - 00015 Monterotondo Scalo (RM)
Mag. +39.06.9060441 r.a. - Amm. +39.06.9060196 - Fax +39.06.9060443
www.emmeci.ricambi.it - emmeci@ricambi.it

EMMECI®
motori e componenti s.r.l.

Emmeci Motori e Componenti S.r.l. - Via E. Torricelli, 6/8 - 00015 Monterotondo Scalo (RM)
Mag. +39.069060441 r.a. - Amm. +39.069060196 - Fax +39.069060443 - emmeci@ricambi.it

Emmeci Motori e Componenti S.r.l.

La Emmeci Motori e Componenti è stata costituita nel 1986 ed ha stabilito la sua sede a Monterotondo Scalo nel 1990. Ha ottenuto la certificazione ISO 9002 già nel 1999 aggiornata in VISION 2000 nel 2002.

Opera dal 1936 nel settore dei ricambi, della componentistica per automezzi, dei motori industriali, dei gruppi elettrogeni e delle attrezzature per officina, con serietà, competenza e puntualità, caratteristiche che l'hanno sempre contraddistinta.

L'azienda da oltre settanta anni, nell'arco di tre generazioni e con diverse ragioni sociali confluite nell'attuale Emmeci Motori e Componenti S.r.l., svolge la sua attività su tutto il territorio nazionale, nonché in alcuni Paesi esteri. Fornisce abitualmente Aziende Pubbliche di Trasporti Municipali e Regionali nel Lazio, Lombardia, Liguria, Umbria, Campania, Calabria, Puglia e Sardegna.

SISTEMA DI GESTIONE PER LA QUALITÀ CERTIFICATO
UNI EN ISO 9001/2000
SINCERT DNV

SPECIALISTA RICAMBI ORIGINALI

TRUCK & BUS

IVECO - MAN - MERCEDES - RENAULT - VOLVO - SCANIA

- FILTRI
- DISCHI FRENO
- TRASMISSIONI
- COMPLESSIVI
- CUSCINETTI
- MOLLE AD ARIA
- TAMBURI E MOZZI
- CEPPI FRENO
- IDROPNEUMATICA
- SCARICO
- MATERIALE ELETTRICO
- PASTICCHE
- CAMBI E PARTI SCIOLTE
- TIRANTERIA STERZO
- ATTREZZATURE
- MANICOTTI
- UTENSILERIA
- MICROVETTURE
- IDROPULITRICI
- AUTODIAGNOSI

Alcuni marchi trattati

KNORR-BREMSE · WABCO · ZF · Valeo · LEMFÖRDER METALLWAREN · EATON Fuller · FIAAM FILTER · MANN+HUMMEL · MAGNETI MARELLI · BOSCH · HELLA · dINEX · SKF · TIMKEN · KLEIN Gelenkwellen · LE.MA. · GOMMA PIRELLI · USAG · UTENSILI ABC · RAV · Fini COMPRESSORS · ABAC · lotto WORKS · OMCN S.p.A. · KÄRCHER · TEXA · CHATENET

Tutti i marchi citati sono registrati dalle rispettive case

MOTORI VEICOLARI ALLEGGERITI, COMPLETI, SEMICOMPLETI, NUOVI E RIGENERATI.

Una gamma vastissima per coprire tutte le esigenze nell'applicazione veicolare sia auto che veicoli industriali di qualsiasi marca, con una esperienza tale da permetterci collaborazioni commerciali con case costruttrici di primo livello.

Centro Ricambi Autorizzato

Vasta gamma di CAMBI nuovi e ricondizionati, manuali e automatici e di DIFFERENZIALI, di primo Impianto per applicazioni Veicolari stradali e movimento terra (cava cantiere) con Assistenza di personale altamente qualificato.

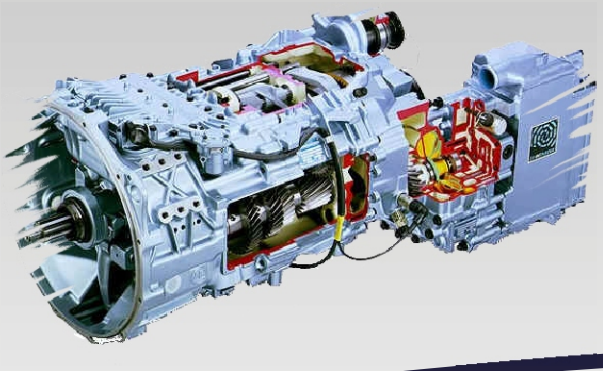

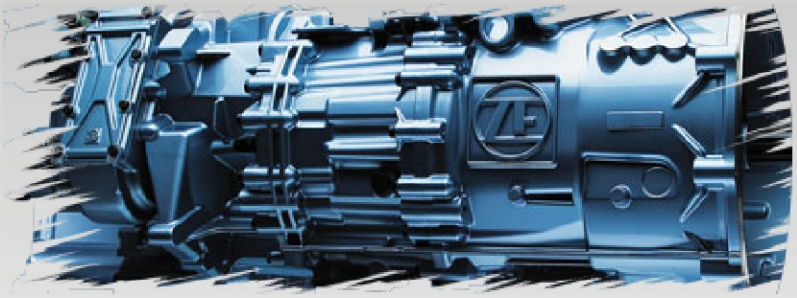

...OLTRE I RICAMBI

DIAGNOSI TRADIZIONALE E AUTOMATICA

Negli ultimi anni per ragioni legate alla sicurezza, alle prestazioni ed al confort anche nel settore del veicolo industriale si è assistito ad un aumento vertiginoso di soluzioni elettroniche. Le officine di assistenza e riparazione si trovano così a dover fornire un nuovo tipo di servizio, modificando anche radicalmente le tecniche di riparazione utilizzate in passato. Forte dell'esperienza accumulata negli anni nel settore auto e nel settore moto, la soluzione Texa rivoluziona il concetto della diagnosi anche in ambiente industriale. Un unico strumento per tutti i sistemi prodotti dai diversi costruttori.

TELEDIAGNOSI

Poter effettuare una diagnosi a distanza su una flotta aziendale di veicoli permette di risparmiare tempo, impegno e chilometri ad un'azienda. Texa ha pensato a questa possibilità, l'ha studiata, l'ha sperimentata e l'ha resa concreta grazie all'esperienza maturata nelle soluzioni di diagnosi multimarca per i riparatori. TMD (Texa Mobile Diagnostic) è oggi, a livello mondiale, l'unico sistema multimarche per la diagnosi a distanza.

Una gamma completa di attrezzature all'avanguardia, in grado di soddisfare le piu' diverse esigenze nel sollevamento, e nel servizio pneumatici e di trovare le soluzioni integrate di generazione ed utilizzo dell'aria compressa (dalla casa alla grande industria), per soddisfare le esigenze di tutti i potenziali clienti, con il concetto della miglior soluzione al miglior prezzo.

Colonne mobili - Sollevatori - Traverse
Equilibratrici - Smontagomme - Assetti ruote
Prova freni - Centrafari - Gru - Presse - Vasche
Compressori a pistoni - Compressori rotativi
Essiccatori - Pistole di soffiaggio e lavaggio

Il settore dell'autoriparazione ha esigenze molteplici; gli utensili standard non sempre coprono tutte le necessità:

Contenitori ed assortimenti - Chiavi di manovra - Chiavi a bussola ed accessori
Giraviti, chiavi maschio ed inserti - Torx e Torx Tamper Resistant
Serraggio controllato - Pinze e tronchesi - Martelli e scalpelli - Estrattori
Misura e tracciatura - Taglio e manutenzione - Utensili pneumatici

IL MAGAZZINO

Ricambi Originali di Primo Impianto dei maggiori costruttori di Veicoli Industriali e Bus sono presenti nel nostro magazzino suddiviso su 3 livelli, 6000 mq totali ed oltre 160.000 codici a posizione.

IVECO

IL BANCO VENDITE

Personale altamente qualificato, strumenti informatici all'avanguardia, attenzione, pazienza e cordialità sono alla base della soddisfazione della nostra vasta clientela.

Telefono

Fax

E-mail

E-commerce

MAI IRRAGGIUNGIBILI

E-COMMERCE

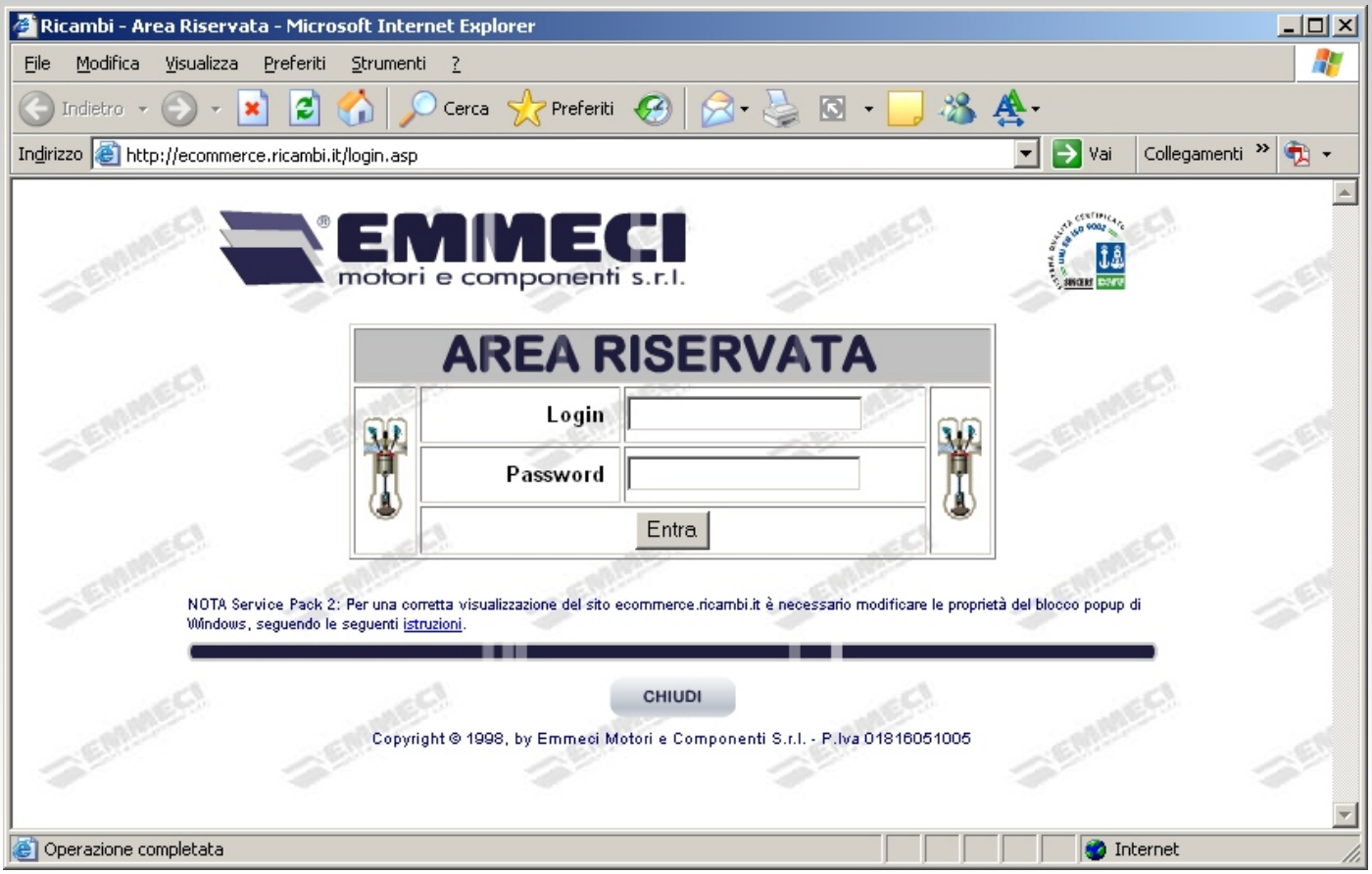

LE CONSEGNE

Il reparto spedizioni è organizzato al fine di permettere consegne a domicilio rapide e sicure, garantendo così il completamento del servizio offerto nel migliore dei modi.

Dal G.R.A. uscita 8 Salaria direzione Rieti e dalla A1 (Roma-Firenze) uscita Settebagni direzione Rieti: percorrere la via Salaria in direzione Rieti fino a Monterotondo Scalo Zona Industriale. Al Km 24.400, voltare a sinistra per via L. da Vinci e percorsi 50 metri voltare alla prima a destra per via Torricelli.

Dalla A1 (Roma-Firenze) uscita Fiano Romano verso Roma: percorrere la via Tiberina fino all'incrocio con la traversa del Grillo (Capena); percorrere la Traversa del Grillo fino ad incrociare la Salaria, voltare a destra in direzione Roma, dopo circa 1 Km voltare a destra per via L. da Vinci e percorsi 50 metri di nuovo alla prima a destra per via Torricelli.

Emmeci Motori e Componenti S.r.l.

Via E. Torricelli, 6/8 - 00015 Monterotondo Scalo (RM)

MAGAZZINO
Tel: +39.069060441 r.a.- Fax: +39.069060443

AMMINISTRAZIONE
Tel: +39.069060196

WEB
www.ricambi.it

E-MAIL
emmeci@ricambi.it

I.S.Amm. Srl
Informatica & Servizi Amministrativi